

苏 (2022) 淮阴区 不动产权第 0004547 号

附 记

权利人	刘文友
共有情况	单独所有
坐落	向阳人家28号楼205室
不动产单元号	320804 100105 GB00220 F01290011
权利类型	国有建设用地使用权/房屋所有权
权利性质	划拨/动迁房
用途	住宅用地/住宅
面积	共有宗地面积133472.30m ² /房屋建筑面积84.93m ²
使用期限	
权利其他状况	

淮(不)字第100757号

房屋分户图

单位:m.m²

宗地代码	320804100105GB00220	结构	砌体	专有建筑面积	74.89
编号	320804 100105 GB00220 F01290011	总层数	5	分摊建筑面积	10.04
户号	205	所在层次	2	建筑面积	84.93
坐落	向阳人家28号楼205室				

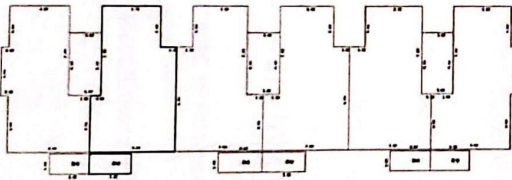

宗地图

单位:m.m²

宗地代码: 320804100105GB00220 土地权利人: 全体业主
所在图幅编号: 22.20-12.50 等 宗地面积: 133472.30

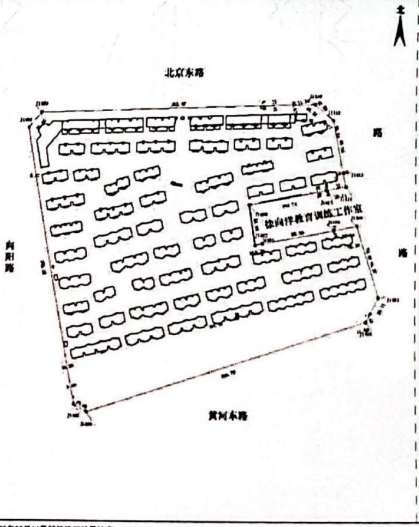

2022年03月14日最新测绘成果
制图日期: 2022年03月14日 1:3100
审核日期: 2022年03月14日 制图员: 王强
审核者: 陈代斌



证 明

刘文友 你户位于 向阳人家 28 号楼 205 室 不动产，建
筑面积为 84.13 平方米，土地分摊面积为 14.15 平方米。

特此证明！



扫描全能王 创建